

강좌안내

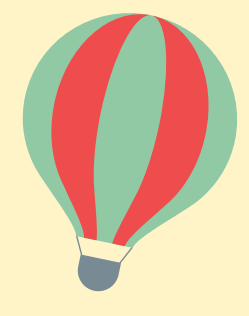

평생교육 강좌

| 프로그램명 | 대상 | 요일 | 시간 | 인원 | 이용료(원) | 장소(준비물) |
|---------------|----------|----|-------------|--------|--------|---|
| 창의미술 | 7세~ 초등 2 | 금 | 15:00~15:50 | 12 | 25,000 | 2층 풋스페이스 (스케치북, 크레파스, 색연필, 싸인펜) |
| | 5~6세 | | 16:00~16:50 | 12 | 25,000 | |
| | 6~7세 | | 17:00~17:50 | 12 | 25,000 | |
| 레고(구조학습) | 6세 | 월 | 15:00~15:50 | 12 | 25,000 | 2층 풋핑킹 (교구 대여비 별도) |
| 레고(기초기계) | 7세 | | 16:00~16:50 | 12 | 25,000 | 2층 풋핑킹 (교구 대여비 별도) |
| 레고(미니시리즈) | 초등 1~3 | | 17:00~17:50 | 12 | 25,000 | 2층 풋핑킹 (필기도구, 교구 대여비 별도) |
| 한국사 | 초등 2~4 | 월 | 17:30~18:20 | 30 | 27,000 | 2층 풋스페이스 (필기도구, 교재비 별도) |
| | 초등 4~6 | | 18:40~19:30 | 30 | 27,000 | |
| 애니메이션 | 초등~중등 | 목 | 15:00~15:50 | 15 | 28,000 | 2층 풋스페이스 (4B연필, HB연필, 연필색연필(24색이상), 검정플러스펜, A4클리어화일(20p이상)) |
| | | | 16:00~16:50 | 15 | 28,000 | |
| | | | 17:00~17:50 | 15 | 28,000 | |
| 일러스트레이션 & 드로잉 | 초등~중등 | 화 | 15:00~15:50 | 12 | 30,000 | 2층 풋핑킹 (재료준비 별도 공지) |
| | | | 16:00~16:50 | 12 | 30,000 | |
| | | | 17:00~17:50 | 12 | 30,000 | |
| 뎃생수채화 | 초등~중등 | 화 | 15:00~16:30 | 30 | 30,000 | 2층 풋스페이스 (재료준비 별도 공지) |
| | | | 16:30~18:00 | 30 | 30,000 | |
| | 초등4~고등 | 화 | 18:30~20:00 | 10 | 30,000 | |
| | 성인 | | | 20 | 44,000 | |
| 토요미술 | 초등~중등 | 토 | 10:00~11:30 | 25 | 30,000 | 2층 풋스페이스 (재료준비 별도 공지) |
| | | | 11:50~13:20 | 25 | 30,000 | |
| | 초등4~고등 | | 13:30~15:00 | 15 | 30,000 | |
| | 성인 | | 10 | 44,000 | | |
| 가족공예(초급) | 성인 | 목 | 10:00~10:50 | 20 | 45,000 | 2층 풋스페이스 (재료준비 별도 공지) |
| 가족공예(중급) | | | 11:00~11:50 | 20 | 45,000 | |

강좌안내

평생교육 강좌

| 프로그램명 | 대상 | 요일 | 시간 | 인원 | 이용료(원) | 장소(준비물) |
|------------------------------|---------|----|-------------|----|--------|--------------------------------|
| 통기타 | 초등 4~고등 | 월 | 16:00~16:50 | 20 | 25,000 | 2층 풋:아트 (통기타, A4파일) |
| | | | 17:00~17:50 | 20 | 25,000 | 2층 풋:아트 (통기타, A4파일) |
| 영어 뮤지컬 | 7세~8세 | 화 | 15:00~15:50 | 20 | 25,000 | 2층 풋:아트 (재료준비 별도 공지) |
| 영어 뮤지컬 | 6세 | 화 | 16:00~16:50 | 20 | 25,000 | 2층 풋:아트 (재료준비 별도 공지) |
| 영어 뮤지컬 | 7세~9세 | 화 | 17:00~17:50 | 20 | 25,000 | 2층 풋:아트 (재료준비 별도 공지) |
| 신규 컬러심리토크 컬러를 통해 알아보는 '나' | 성인 | 화 | 10:30~12:00 | 25 | 45,000 | 2층 풋:스페이스 |
| 바둑 | 6세~초등 | 목 | 15:00~15:50 | 20 | 23,000 | 2층 풋:핑킹 (재료준비 별도 공지) |
| | | | 16:00~16:50 | 20 | 23,000 | 2층 풋:핑킹 (재료준비 별도 공지) |
| | | | 17:00~17:50 | 20 | 23,000 | 2층 풋:핑킹 (재료준비 별도 공지) |
| 독서논술 | 초등 1~2 | 월 | 14:30~15:20 | 30 | 25,000 | 2층 풋:스페이스 (필기도구, 교구 대여비 별도) |
| | 초등 2~4 | | 15:30~16:20 | 30 | 25,000 | 2층 풋:스페이스 (필기도구, 교구 대여비 별도) |
| | 초등 4~6 | | 16:30~17:20 | 30 | 25,000 | 2층 풋:스페이스 (필기도구, 교구 대여비 별도) |
| 플룻 | 초3~성인 | 수 | 18:00~18:50 | 20 | 40,000 | 2층 풋:핑킹 (플룻, 교재 별도 공지) |
| 우쿨렐레 | 초등~중등 | 목 | 18:00~18:50 | 20 | 25,000 | 2층 풋:핑킹 (우쿨렐레) |
| 아트교실 | 성인 | 수 | 10:30~12:00 | 25 | 44,000 | 2층 풋:스페이스 (재료준비 별도 공지) |
| 아트미술클럽 | 초등~중등 | 수 | 15:00~15:50 | 25 | 25,000 | 2층 풋:스페이스 (재료준비 별도 공지) |
| | | | 16:00~16:50 | 25 | 25,000 | 2층 풋:스페이스 (재료준비 별도 공지) |

강좌안내

생활스포츠 강좌

| 프로그램명 | 대상 | 요일 | 시간 | 인원(명) | 이용료(원) | 장소(준비물) |
|--------------|--------------------|---------|-------------|-------|-------------------------|------------------------|
| 굿모닝 힐링요가 | 청소년(14세~24세) 성인 | 월, 수, 금 | 09:00~09:50 | 33 | 청소년 31,000 성인 39,000 | 생활체육실#3 (요가매트) |
| | | | 10:00~10:50 | 33 | | |
| 힐링요가 | 청소년(14세~24세) 성인 | 화, 목 | 19:00~19:50 | 33 | 청소년 21,000 성인 27,000 | 생활체육실#3 (요가매트) |
| | | | 20:00~20:50 | 33 | | |
| 라인댄스(입문) | 성인 | 화, 목 | 09:00~09:50 | 26 | 성인 38,000 | 생활체육실#3 (운동복, 실내화) |
| 라인댄스(초급) | | | 10:00~10:50 | 26 | | |
| 라인댄스(중급) | | | 11:00~11:50 | 26 | | |
| 라인댄스(초중급) | | 월, 수 | 14:00~14:50 | 26 | | |
| 줌바댄스(초급) | 청소년(14세~24세) 성인 | 화, 목 | 12:00~12:50 | 33 | 청소년 21,000 성인 40,000 | 생활체육실#3 (운동복, 실내화) |
| 줌바댄스 | | | 13:00~13:50 | 33 | | |
| 다이어트 줘바 | 청소년(14세~24세) 성인 | 월, 수 | 10:00~10:50 | 33 | 청소년 21,000 성인 40,000 | 생활체육실#1 (운동복, 실내화) |
| 다이어트 댄스로빅 | 청소년(14세~24세) 성인 | 월, 수, 금 | 11:00~11:50 | 30 | 청소년 26,000 성인 42,000 | 생활체육실#3 (운동복, 실내화) |
| | | | 20:00~20:50 | 30 | | |
| 다이어트 이지 댄스로빅 | 청소년(14세~24세) 성인 | 화, 목 | 19:40~21:00 | 30 | 청소년 26,000 성인 42,000 | 생활체육실#1 (운동복, 실내화) |
| 탁구 | 성인 | 화, 목 | 09:30~11:00 | 22 | 성인 30,000 | 체육관 (간편복장, 운동화) |
| | | | 11:00~12:30 | 22 | | |
| | | | 18:50~20:10 | 22 | | |
| | | | 20:20~21:40 | 22 | | |
| | | 수, 금 | 09:30~11:00 | 22 | | |
| | | | 11:00~12:30 | 22 | | |
| 농구 | 초중고 | 토 | 13:00~14:20 | 40 | 청소년 13,000 | 체육관 (운동복, 실내화) |
| | | | 14:30~15:50 | 40 | | |
| | | | 16:00~17:20 | 40 | | |
| | 초중고 | 월, 수 | 16:00~16:50 | 40 | 청소년 16,000 | 체육관 (운동복, 실내화) |
| | | | 17:00~17:50 | 40 | | |
| | | | 18:00~18:50 | 40 | | |
| 방송댄스 | 초1~6 | 수, 금 | 16:00~16:50 | 30 | 청소년 21,000 | 생활체육실#1 (편한복장, 실내화) |
| | | | 17:00~17:50 | 30 | | |
| 음악줄넘기 | 초1~6 | 화, 목 | 16:10~17:00 | 30 | 청소년 21,000 | 체육관 (줄넘기, 실내화) |
| | 초 1~6 | | 17:10~18:00 | 30 | | |
| | 초 3~6 | | 18:10~19:00 | 30 | | |

강좌안내

생활스포츠 강좌

| 프로그램명 | 대상 | 요일 | 시간 | 인원 | 이용료(원) | 장소(준비물) | |
|-------------|-------------|-------------|-------------------------|-------------------|-------------------------|-------------------|----|
| 기구필라테스 | 성인 | 월, 수, 금 | 07:40~08:30 | 6 | 성인 150,000 | 생활체육실#2 (요가매트) | |
| | | | 09:00~09:50 | 6 | | | |
| | | | 10:00~10:50 | 6 | | | |
| | | | 11:00~11:50 | 6 | | | |
| | | | 13:00~13:50 | 6 | | | |
| | | | 14:00~14:50 | 6 | | | |
| | | | 17:00~17:50 | 6 | | | |
| | | | 18:00~18:50 | 6 | | | |
| | | | 19:00~19:50 | 6 | | | |
| | | | 20:00~20:50 | 6 | | | |
| | | 화, 목 | 06:30~07:20 | 6 | 성인 100,000 | 생활체육실#2 (요가매트) | |
| | | | 07:30~08:20 | 6 | | | |
| | | | 08:30~09:20 | 6 | | | |
| | | | 09:30~10:20 | 6 | | | |
| | | | 10:30~11:20 | 6 | | | |
| | | | 11:30~12:20 | 6 | | | |
| | | | 13:00~13:50 | 6 | | | |
| | | | 14:00~14:50 | 6 | | | |
| | | | 15:00~15:50 | 6 | | | |
| | | | 16:00~16:50 | 6 | | | |
| 월, 수 | 12:00~12:50 | 6 | 성인 100,000 | 생활체육실#2 (요가매트) | | | |
| | 15:00~15:50 | 6 | | | | | |
| | 16:00~16:50 | 6 | | | | | |
| | 11:00~11:50 | 33 | | | 청소년 31,000 성인 39,000 | 생활체육실#1 (요가매트) | |
| | 월, 수, 금 | 12:00~12:50 | | | | | 33 |
| | | 19:00~19:50 | | | | | 33 |
| 20:00~20:50 | | 33 | | | | | |
| 월, 수 | 09:00~09:50 | 33 | 청소년 21,000 성인 27,000 | 생활체육실#1 (요가매트) | | | |
| | 화, 목 | 09:00~09:50 | | | 33 | | |
| | | 10:00~10:50 | | | 33 | | |
| | | 11:00~11:50 | | | 33 | | |